

抵港須知 2023 - 2024



内地及国际事务處

地址: 香港湾仔活道二十七号职业训练局大楼十四楼 | <http://miao.vtc.edu.hk/>

电话: (852) 2836 1784 | 传真: (852) 2891 2372 | 电邮: iss@vtc.edu.hk

目录

1. 到达香港	3
1.1 入境签注启动	3
1.2 前往职业训练局学生宿舍（薄扶林）[下称「薄扶林宿舍」]	3
1.2.1 乘坐的士至薄扶林宿舍	3
1.2.2 由香港国际机场乘搭巴士至薄扶林宿舍	4
1.2.3 由罗湖或落马州乘搭港铁及巴士至薄扶林宿舍	4
1.2.4 由红磡港铁站乘搭港铁及巴士至薄扶林宿舍	5
1.2.5 由「薄扶林村」巴士站步行往薄扶林宿舍	6
1.3 前往职业训练局学生宿舍（青衣）[下称「青衣宿舍」]	7
1.3.1 乘坐的士至青衣宿舍	7
1.3.2 由香港国际机场乘搭巴士至青衣宿舍	7
1.3.3 由罗湖或落马州乘搭港铁及小巴至青衣宿舍	9
1.3.4 由红磡港铁站乘搭港铁及小巴至青衣宿舍	9
1.3.5 由香港专业教育学院青衣分校旁的小巴步行至青衣宿舍	9
2. 宿舍	10
2.1 薄扶林宿舍	10
2.2 青衣宿舍	11
3. 校舍及宿舍通讯簿	12
4. 往返校舍	13
4.1 由薄扶林宿舍至邻近港铁站	13
4.2 由青衣宿舍至邻近港铁站	14
4.3 由港铁站至香港高等教育科技有限公司（柴湾校园）	14
4.4 由港铁站至香港高等教育科技有限公司（青衣校园）	15
4.5 由港铁站至香港知专设计学院及香港专业教育学院 李惠利分校	15
4.6 由港铁站至香港专业教育学院 柴湾分校	16
4.7 由港铁站至香港专业教育学院 黄克竞分校	17
4.8 由港铁站至香港专业教育学院 观塘分校	18
4.9a 由港铁站至香港专业教育学院 摩理臣山分校	19
4.9b 由薄扶林宿舍乘搭巴士至香港专业教育学院 摩理臣山分校	20
4.10 由港铁站至香港专业教育学院 沙田分校	21
4.11 由港铁站至香港专业教育学院 青衣分校	22
4.12 由港铁站至国际厨艺学院（薄扶林）	23

1. 到达香港

1.1 入境签注启动

请注意：获准以访客身份来港的人士，不得就读于学校、大学或其他教育机构。若你现正以访客身份在香港，你必须另行安排一次出入境来激活你的就读签证。你可以前往澳门或中国内地后，再次返回香港来激活你的就读签证。

入境时，你会获发一张入境标签（如右图所示）。标签上会载有你的英文姓名、证件号码、入境日期、在香港的逗留条件和期限。**你应小心保管这张入境标签，并在入学注册时出示这张入境标签，以便院校确认你的签证已经激活。否则，学院可能不准你上课。**

请留意，你在每次入境香港时均会获发入境标签，但在出境时则不会获发出境标签，所持旅行证件亦无需盖章（仅在特殊情况下，旅行证件才需盖章）。

若你遗失入境标签而欲申请补发时，请到香港湾仔告士打道 7 号入境事务大楼 6 楼优秀人才及内地居民组免费办理。

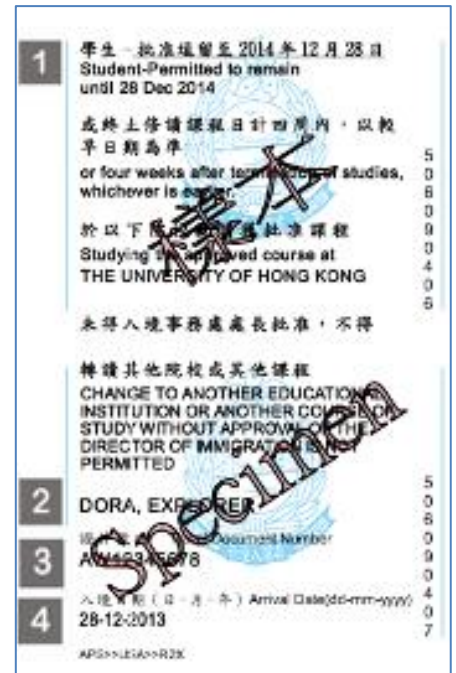

1.2 前往职业训练局学生宿舍（薄扶林）[下称「薄扶林宿舍」]

1.2.1 乘坐的士至薄扶林宿舍

从内地来香港，通常都是经由深圳、广州过关到香港，或者是坐飞机到香港国际机场。而前往薄扶林宿舍最直接的方法是乘搭的士（即出租车）。上车后，请告诉司机目的地是「[薄扶林道 145 号，中华厨艺学院](#)」，下车后步行约 2 分钟便到宿舍。

从深圳过关到香港 → 薄扶林宿舍

你可以经由内地的罗湖或福田口岸过关，过关后便是香港的罗湖或落马州口岸。你先乘搭港铁东铁线到上水站，再由上水站乘搭的士至薄扶林宿舍，车费大概是港币 390 - 450 元，所需时间大概是 45 分钟。



◀ 上水港铁站 C 出口外的的士站（选乘红色的士）

从广州坐直通火车到红磡 → 薄扶林宿舍

红磡是港铁东铁线的终点站，由红磡站至薄扶林宿舍的车费大概为港币 140 - 160 元，所需时间约为 25 分钟。



▲ 港铁红磡站 C 出口外的的士站（选乘「过海」的士）

从香港国际机场 → 薄扶林宿舍

从机场至薄扶林宿舍的车费大概为港币 320 - 380 元，所需时间约为 45 分钟。



◀ 到达机场后跟随指示向市区方向即可到达的士站（选乘红色的士）

1.2.2 由香港国际机场乘搭巴士至薄扶林宿舍

抵达香港国际机场后，按照路牌指示前往巴士（即公交车）总站，然后搭乘巴士 A10 线。巴士会途经薄扶林宿舍，只需在「薄扶林村」车站下车即可。下车后的步行路线请参阅 2.2.5。



1.2.3 由罗湖或落马州乘搭港铁及巴士至薄扶林宿舍

你可以经由内地的罗湖或福田口岸过关，过关后便是香港的罗湖或落马州口岸。

- 1) 乘搭港铁（即地铁）到九龙塘站
- 2) 转乘观塘线到旺角站
- 3) 再转乘荃湾线到中环站
- 4) 随后步行至 **香港站 B1 出口**。

由香港站 B1 出口过马路，前往对面的交易广场巴士总站，然后乘坐巴士 30X 线于「薄扶林村」车站下车，再步行到达薄扶林宿舍。步行路线请参阅 2.2.5。



1.2.4 由红磡港铁站乘搭港铁及巴士至薄扶林宿舍

如你乘搭广九直通车/火车，当到达终点站红磡站后，再换乘西铁线到柯士甸站，往 B1 出口，步出车站后，向右转走到红绿灯，再走过对面马路，然后向右转一直沿路走，一会就会看见巴士站。在巴士站搭乘乘巴士 970、970X 或 973 线于「薄扶林村」车站下车即可。

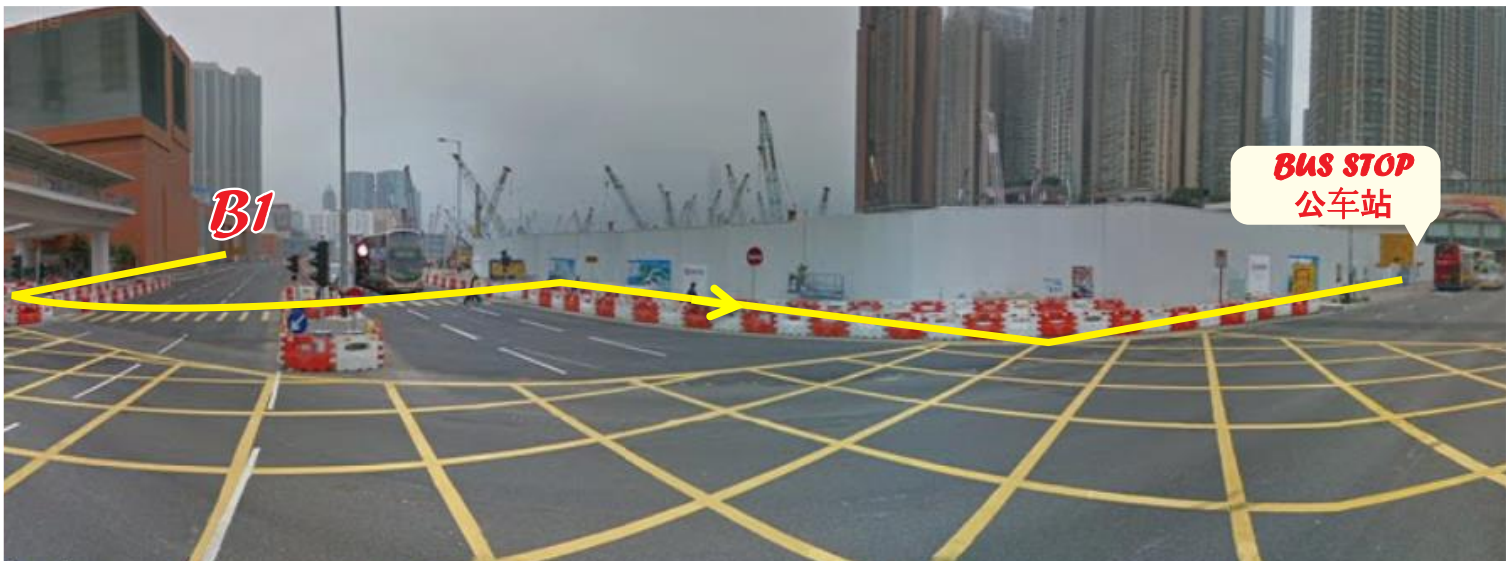

平面地图

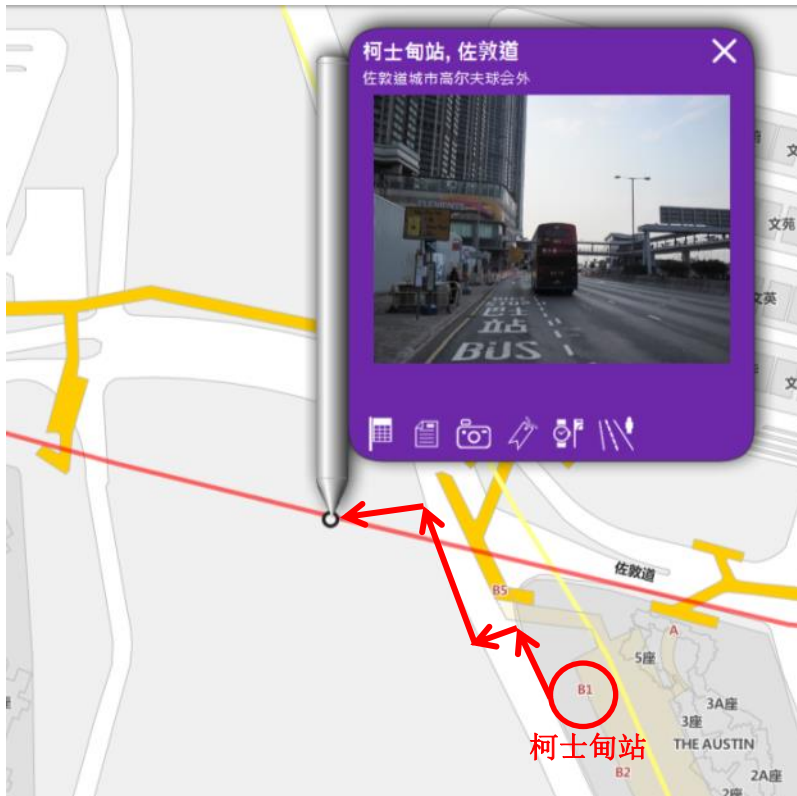

温馨提示

当经过薄扶林水塘道车站后（见下图），请即按下停车按钮，然后在下一站「薄扶林村」车站下车。



1.2.5 由「薄扶林村」巴士站步行往薄扶林宿舍

当你在「薄扶林村」车站下车后，向前走到红绿灯，然后过马路，向右走，绕过「展亮技能发展中心」，再向「中华厨艺学院」方向步行即到达宿舍。（步行路线可参照下图）



1.3 前往职业训练局学生宿舍（青衣）[下称「青衣宿舍」]

1.3.1 乘坐的士至青衣宿舍

温馨提示：告诉的士司机前往「青衣专业教育学院」邻近美景花园，在回旋处进入 3 号闸，直走到头，见图 1.3.5。

从深圳过关到香港 → 青衣宿舍

你可以经由内地的罗湖或福田口岸过关，过关后便是香港的罗湖或落马州口岸。你需要先乘搭港铁东铁线到上水站，再由上水站乘搭的士至青衣宿舍，车费大概是港币 260 - 300 元，所需时间大概是 30 分钟。



◀ 上水港铁站 C 出口外的的士站
(选乘红色的士)

从广州坐直通火车到红磡 → 青衣宿舍

红磡是港铁东铁线的终点站，由红磡站至青衣宿舍的车费大概为港币 110 - 130 元，所需时间约为 20 分钟。



◀ 港铁红磡站 C 出口外的的士站
(选乘红色的士)

从香港国际机场 → 青衣宿舍

从机场至青衣宿舍的车费大概为港币 180 - 230 元，所需时间约为 30 分钟。



◀ 到达机场后跟随指示向市区方向即可到达的士站
(选乘红色的士)

1.3.2 由香港国际机场乘搭巴士至青衣宿舍

抵达香港国际机场后，按照路牌指示前往巴士总站，然后搭乘巴士 A32 线。巴士会途经青衣，只需在「长青邨青槐楼」车站下车即可。下车后的步行路线请参阅下图，详细路线在下一页：



◀ 巴士 A32

由长青邨步行前往青衣宿舍的详细路线：

- 1) 在「长青邨青槐楼」车站下车后向前走
- 2) 走到对面马路，走进行人隧道（地下行人道）
- 3) 经过隧道后，回到地面，一直走，右边是「美景花园」
- 4) 走楼梯，进入「美景花园」
- 5) 通过「美景花园」，一直向「惠康超级市场」方向走，过马路，再一直走，直至走过了「美景花园」之后，会见到IVE（青衣）
- 6) 走到对面马路，步行至汽车闸口，走进去
- 7) 沿着行车路一直走（当心有车辆驶过），沿路会经过游泳池、篮球场，一直走到头，就会看到宿舍

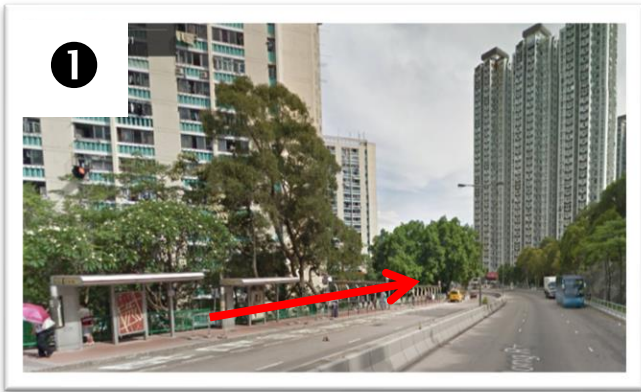

1.3.3 由罗湖或落马州乘搭港铁及小巴至青衣宿舍

你可以经由内地的罗湖或福田口岸过关，过关后便是香港的罗湖或落马州口岸。

- 1) 乘搭港铁（即地铁）东铁线到九龙塘站
- 2) 换乘观塘线到太子站
- 3) 再换乘荃湾线到葵芳站，随后步行至**葵芳站C出口**。

葵芳站C出口向右转，会看到绿色专线小巴士，搭乘88C小巴，在香港专业教育学院青衣分校旁下车。下车后的步行路线请参阅1.3.5。



1.3.4 由红磡港铁站乘搭港铁及小巴至青衣宿舍

如你乘搭广九直通车/火车，便到达终点站红磡站。

- 1) 乘搭港铁西铁线到南昌站
- 2) 换乘东涌线到荔景站
- 3) 再转乘荃湾线到葵芳站，随后步行至**葵芳站C出口**。

葵芳站C出口向右转，会看到绿色专线小巴士，选乘88C小巴，在香港专业教育学院青衣分校旁下车。下车后的步行路线请参阅1.3.5。



1.3.5 由香港专业教育学院青衣分校旁的小巴士步行至青衣宿舍

在港铁葵芳站C出口外乘搭88C绿色专线小巴（请参阅1.3.3），在香港专业教育学院青衣分校旁下车后，向前走，步行至汽车闸口，走进去。沿着行车路一直走（当心有车辆驶过），沿路会经过游泳池、篮球场，一直走到头，就会看到宿舍。



2. 宿舍

2.1 薄扶林宿舍

每个房间内设有洗手间和浴室，并为每位宿生提供一张单人床（连床垫）、一张书桌、一张椅子及一个衣柜。房间亦设有免费互联网（不包括网络线）及电话设施（只可拨打香港本地电话）。

房间**不供应**床品：床单、被子、被套、枕头、枕套等，及**不供应**个人卫生用品：毛巾、香皂、牙膏、牙刷、水杯、拖鞋等。

所以同学需自备以上物品或在港购买。如在港购买，可以到宿舍附近的置富南区广场内的超级市场选购。广场内的超市包括百佳及日本城。广场内亦有其他店铺如便利店、快餐店等。



地址：
香港薄扶林道145号



下图为步行往置富南区广场的路线图（约 10 分钟）



▲ 置富南区广场

2.2 青衣宿舍

每个房间内设有洗手间和浴室，并为每位宿生提供一张单人床（连床垫）、一张书桌、一张椅子及一个衣柜。房间亦设有免费互联网（不包括网络线）。

房间不供应床品：床单、被子、被套、枕头、枕套等，及不供应个人卫生用品：毛巾、香皂、牙膏、牙刷、水杯、拖鞋等。

所以同学需自备以上物品或在港购买。如在港购买，可以到宿舍附近的美景商场或坐车到青衣城或葵芳选购。美景商场内亦有其他店铺如惠康超级市场、759 阿信屋、便利店、快餐店等。美景商场位于香港专业教育学院青衣分校对面。



惠康 wellcome

地址：
新界青衣岛青衣路20B号

下图为步行往美景商场的路线图（约 8 分钟）



▲ 在美景商场外巴士站坐 249M 巴士到青衣城



▲ 在美景花园内小巴士站坐 88C 绿色专线小巴到葵芳

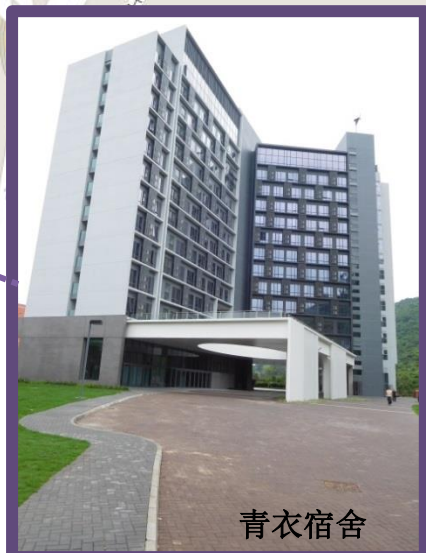

青衣宿舍



▲ 美景商场

3. 校舍及宿舍通讯簿

院校	电话及地图链接
香港高等教育科技学院（柴湾校园）	学院秘书处 3890 8000 学生发展处 3890 8133 https://www.thei.edu.hk/sc/about-thei/contact-us/
香港高等教育科技学院（青衣校园）	学院秘书处 2176 1456 学生发展处 2176 1400 https://www.thei.edu.hk/sc/about-thei/contact-us/
香港知专设计学院及 香港专业教育学院（李惠利）	学院秘书处 3928 2000 学生发展处 3928 2200 http://www.hkdi.edu.hk/?l=gb&s=1&p=104 http://www.ive.edu.hk/ivesite/html/sc/campus/lwl_location_map.html
香港专业教育学院（柴湾）	学院秘书处 2595 8333 学生发展处 2595 8389 http://www.ive.edu.hk/ivesite/html/sc/campus/cw_location_map.html
香港专业教育学院（黄克竞）	学院秘书处 2361 5161 学生发展处 2708 6493 http://www.ive.edu.hk/ivesite/html/sc/campus/hw_location_map.html
香港专业教育学院（观塘）	学院秘书处 2727 4331 学生发展处 2727 9687 http://www.ive.edu.hk/ivesite/html/sc/campus/kt_location_map.html
香港专业教育学院（摩理臣山）	学院秘书处 2574 5321 学生发展处 2835 8398 http://www.ive.edu.hk/ivesite/html/sc/campus/mh_location_map.html
香港专业教育学院（沙田）	学院秘书处 2606 6227 学生发展处 2256 7666 http://www.ive.edu.hk/ivesite/html/sc/campus/st_location_map.html
香港专业教育学院（青衣）	学院秘书处 2436 8333 学生发展处 2436 8441 http://www.ive.edu.hk/ivesite/html/sc/campus/ty_location_map.html
国际厨艺学院（薄扶林）	学院秘书处 2538 2200 学生发展处 2538 2593 http://www.ici.edu.hk/html/en/contact-us.html
职业训练局学生宿舍（薄扶林）	一般查询 3746 3500 https://halls.vtc.edu.hk/sc/content/联络我们
职业训练局学生宿舍（青衣）	一般查询 2706 0397 https://halls.vtc.edu.hk/sc/content/联络我们
内地及国际事务处	一般查询 2836 1784 http://miao.vtc.edu.hk/sc/contact_us

4. 往返校舍

4.1 由薄扶林宿舍至邻近港铁站

先走到「展亮技能训练中心」外巴士站，搭乘巴士 40M 线或绿色专线小巴 22、22S、31 线前往港铁香港大学站。



巴士 (40M)

在薄扶林道「香港潮商学校」下车，下车后留意街道上的指示牌前往港铁香港大学站。



绿色专线小巴 (22、22S、31)

在薄扶林道「山道」下车，下车后留意街道上的指示牌前往港铁香港大学站。



4.2 由青衣宿舍至邻近港铁站

港铁葵芳站

由青衣宿舍步行至美景花园乘搭 88C 小巴到港铁葵芳站（终点站）下车。（步行往小巴站路线请参阅 2.2。）



港铁青衣站

由青衣宿舍步行至美景花园外乘搭 249M 线巴士到港铁青衣站巴士总站下车。（步行往巴士站路线请参阅 2.2。）



4.3 由港铁站至香港高等教育科技学院（柴湾校园）

Thei

地址:

香港柴湾盛泰道 133 号

乘搭港铁到杏花邨站，步出车站 A2 出口后，过马路，沿盛泰道一直走，经过杏花邨游乐场及城巴车厂，走约 10 分钟即到达。



4.4 由港铁站至香港高等教育科技学院（青衣校园）



地址:

香港新界青衣岛青衣路 20A 号

请依照 1.3.5 所指示的方法前往，香港高等教育科技学院青衣校园就在青衣宿舍前方，而香港高等教育科技学院青衣校园与香港专业教育学院 (IVE) 青衣分校是相连的。当你熟悉院校内的布局，你可以搭乘专线小巴 88C 线或由葵芳港铁站 D 出口至青衣分校的穿梭巴士，穿过 IVE 校内的通道前往。

4.5 由港铁站至香港知专设计学院及香港专业教育学院 李惠利分校



地址:

香港新界将军澳景岭路 3 号

乘搭港铁到调景岭站，往 A2 出口，过马路便到达。



4.6 由港铁站至香港专业教育学院 柴湾分校



地址:

香港柴湾盛泰道 30 号

乘搭港铁到杏花邨站，步出车站A2出口后，转身往后沿楼梯转上花园平台，穿过平台到柴湾盛泰道，往左走约10分钟即到达。

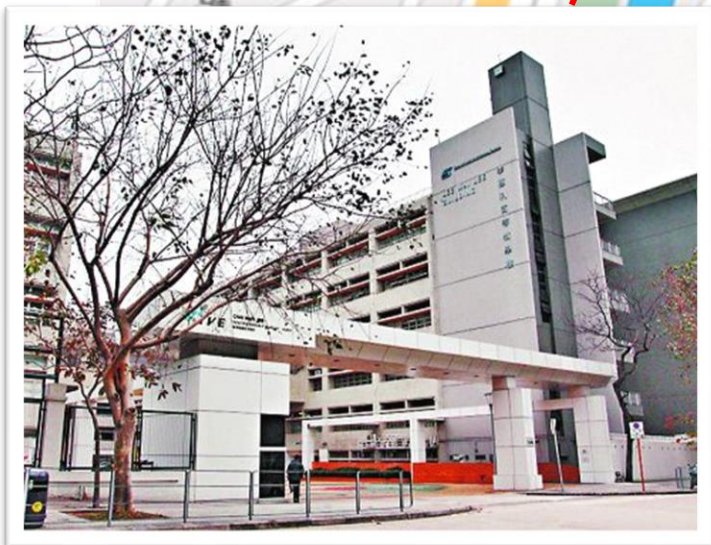

4.7 由港铁站至香港专业教育学院 黄克竞分校



地址:

香港九龙长沙湾荔枝角道 702 号

乘搭港铁到长沙湾站，往B出口，出站后沿发祥街步行至幸福街，转入幸福街，然后一直走便到达黄克竞分校。



4.8 由港铁站至香港专业教育学院 观塘分校



地址:

香港九龙观塘晓明街 25 号

乘搭港铁到观塘站，往A1出口。然后乘搭的士前往，车费大概是港币35 - 40元，所需时间大概是10分钟。对新生而言，这是最便捷的方法。



当你附近环境开始熟悉后，你可以搭乘红色小巴到学校。红色小巴只在特定的时间提供服务，由港铁观塘站D1出口附近（公厕后）开出，在学校门外下车。建议你在开学后，向老师或同学询问有关小巴路线及行车时间。

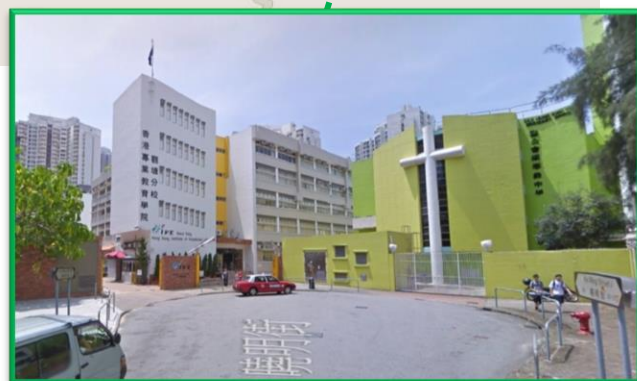

▲ 同学们在排队等候红色小巴

4.9a 由港铁站至香港专业教育学院 摩理臣山分校



地址:

香港湾仔爱群道6号

由港铁湾仔站步行至香港专业教育学院摩理臣山分校

- 1) 乘搭港铁港岛线到达湾仔站，往 A3 出口
- 2) 步出车站后，向前走，利用行人过路灯走到对面马路
- 3) 过马路后向左转，沿着庄士敦道一直走
- 4) 走到湾仔道，再一直走
- 5) 在克街向右转，一直走（这里没有交通灯，而且有很多车来往，请小心过马路）
- 6) 经过职业训练局大楼，前方到达香港专业教育学院 摩理臣山分校



▲ 职业训练局大楼

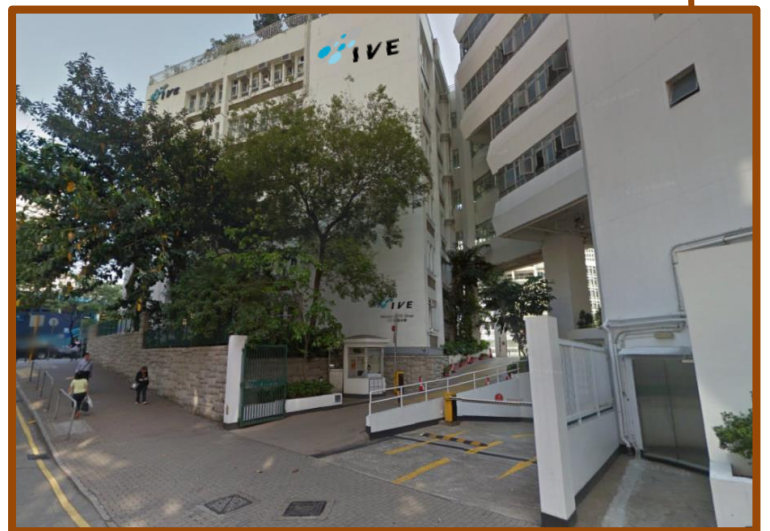

▲ 香港专业教育学院摩理臣山分校

注: 内地及国际事务处位于职业训练局大楼14楼

4.9b 由薄扶林宿舍乘搭巴士至香港专业教育学院 摩理臣山分校

如你住在薄扶林宿舍，你可以乘搭巴士直接到香港专业教育学院摩理臣山分校。先走到「展亮技能训练中心」外巴士站，选乘巴士37X线（只限星期一至六早上）或在其余时间搭乘巴士37B线。

- 1) 在「巴路士街」下车
- 2) 利用行人过路灯走到对面马路
- 3) 过马路后向左转，沿着湾仔道走到克街
- 4) 在克街向右转，一直走（这里没有交通灯，而且有很多车来往，请小心过马路）
- 5) 经过职业训练局大楼，前方到达香港专业教育学院 摩理臣山分校

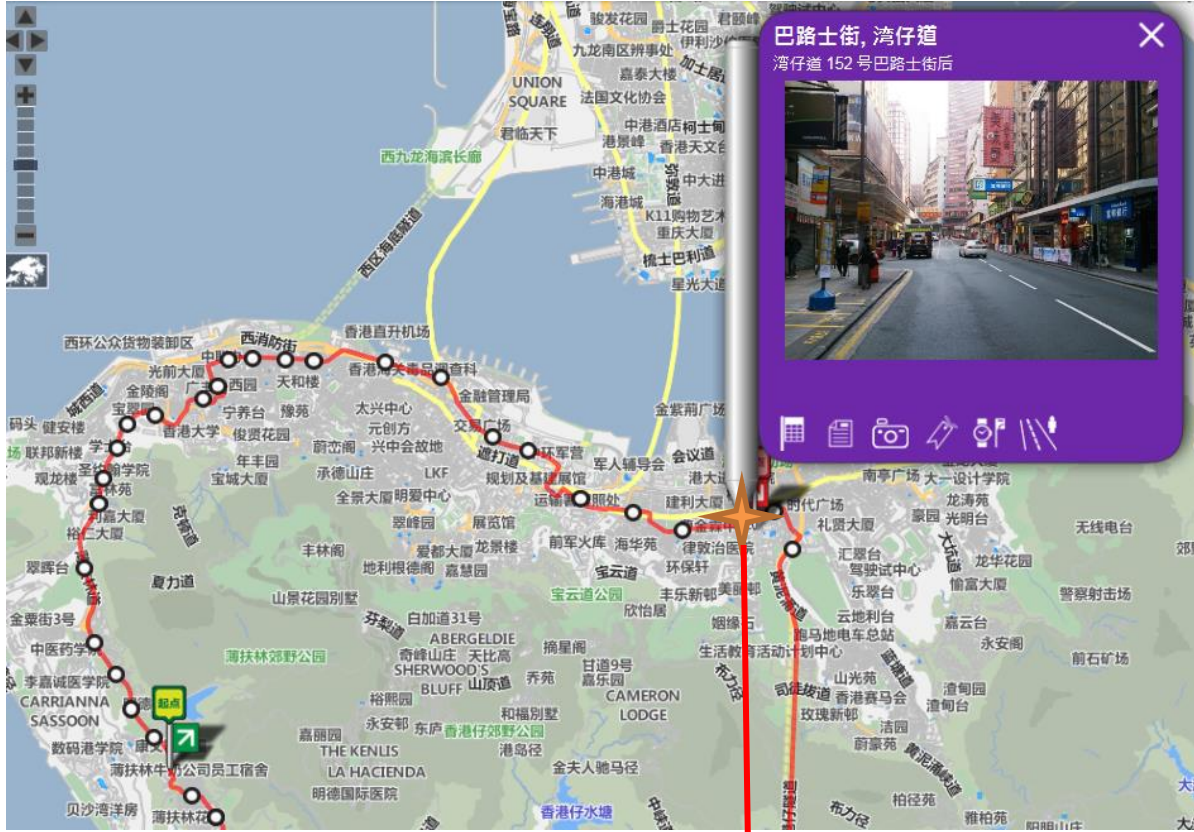

注: 内地及国际事务处位于职业训练局大楼14楼

4.10 由港铁站至香港专业教育学院 沙田分校



地址:

香港新界沙田源禾路 21 号

乘搭港铁到火炭站下车，往A出口，转右后一直走。沿途有三条行人隧道，经过第三条行人隧道后转左上楼梯，再向前走一会就到达沙田分校。

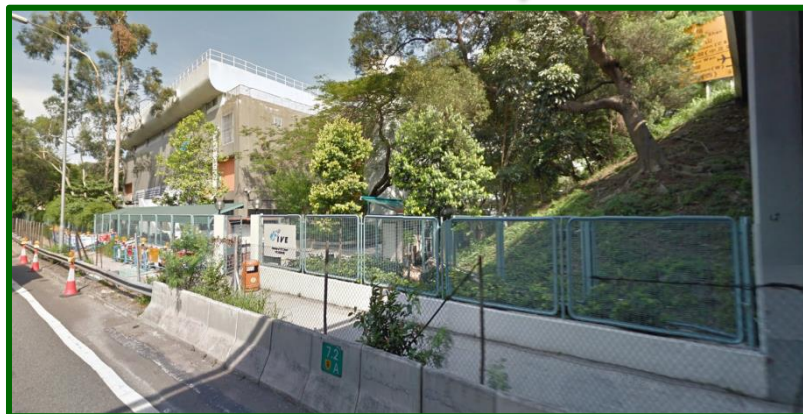

5.11 由港铁站至香港专业教育学院 青衣分校



地址:

香港新界青衣岛青衣路 20 号

乘搭港铁到葵芳站，往C出口。向右转，会看到专线小巴士站，搭乘88C线小巴，在香港专业教育学院青衣分校旁下车。



▲ 港铁葵芳站 C 出口外的小巴士站



▲ 在香港专业教育学院青衣分校旁下车



5.12 由港铁站至国际厨艺学院（薄扶林）



地址:

香港薄扶林道 143 号

乘搭港铁到香港大学站，往A1出口的巴士站搭乘 4, 4X, 30X, 37A, 40, 40M或970线前往，于「薄扶林村」下车，国际厨艺学院就在车站对面，下车后往前走到红绿灯位过马路便可。

